KLUB7 Künstlerkollektiv

Kunst am Bau Portfolio

KLUB7® Studio
Dolzigerstraße 13, 10247 Ber l in
klub7@klub7.de
Studio: +49 30 42088982
www.klub7.de

KLUB7
2015 »Formationsaltar«
12 x 14m, Installation
Beyond Retina - ein Teil der Landesausstellung zum 500 Jahre Cranach Jubiläum
Lutherstadt Wittenberg
www.wbmotion.com

Wir wurden eingeladen, in Wittenberg die **Selfisch-Haus** Fassade anlässlich des 500. Geburtstags Lucas Cranach dem Jüngeren zu bespielen. Ausgangspunkt für unsere Idee waren die unterschiedlichsten Bedeutungen des Gebäudes: zur Luther-Zeit als Bibel-Druckkerrei, zu DDR Zeiten als Kaufhaus und heute als Leerstand.

KLUB7
2014 »A hero needs a smile«
12 x 14m, Acryl und Sprühlack auf Wand
KURA Festival
Lutherstadt Wittenberg
www.wbmotion.com

Anlässlich des **Kura-Festivals** wurden wir eingeladen, das Thema **Superheld ohne Cape - ein Ansatz zur Selbstermächtigung** zu erarbeiten und umzusetzen. Dabei war das Ergebnis kein klassisches düsteres Superhelden-Bild, sondern eine vielfarbige Bildwelt aus Flächen, Formen und Zeichen mit einem neu interpretierten Superhelden in deren Mitte.

KLUB7
2014 »Altar«
15 x 6m, Acryl auf Wand
Auftragswerk im Luthermuseum
Mansfeld
www.klub7.de

Der Auftrag erfolgte über das Architekturbüro **Die Complitzen**, welches mit der Innenraumgestaltung für das Luther-Museum in Mansfeld beauftragt wurde. Unsere inhaltliche Auseinandersetzung fand ihren Ansatz über die Art der Messen zur Luther-Zeit. Nicht selten wurden drei Messen zur gleichen Zeit in einer Kirche abgehalten. Diese inhaltliche und akustische Überlagerung gab die Idee zu unserem Bild. Der heilige Georg, Patron der Stadt Mansfeld, das Fegefeuer und der Heilige Christophorus - drei unterschiedliche Themen wachsen in einem Bild zusammen.

KLUB7
2015 »Adult Corner«
3,50 x 3m, Mischtechnik auf Wand
Gruppenausstellung »Berlin Artist's Statements« kuratiert von Christoph Tannert
Katowice (Polen)
www.bwa.katowice.pl

Die Gruppenausstellung **Berlin Artist's Statements** wurde von Christoph Tannert kuratiert. In der **Kunsthalle BWA** und im **Centrum na Mariackiej** wurden unterschiedliche künstlerische Positionen aus Berlin in Katowice gezeigt. Zu den Künstlern gehörten unter anderem Alicja Kwade, Sofie Bird Møller, Eberhard Havekost, Jörg Herold, Gregor Hildebrandt, Sven Marquardt, Natalia Stachon und Peter Krauskopf.

KLUB7
2013 »Super 95«
6 x 5 x 4m, Acryl auf Wand
Pictoplasma Festival
Berlin
http://pictoplasma.com

Die Veranstalter des **Pictoplasma-Festivals** 2013 baten uns, die ehemalige Tankstelle in Prenzlauer Berg zu gestalten. Die Herausforderung lag in den vielen architektonischen Ebenen dieses Gebäudes, dass von allen Seiten öffentlich einsehbar ist.

KLUB7
2015 »Gwiazdy«
3,50 x 3m, Acryl und Sprühlack auf Wand
Gruppenausstellung »Berlin Artist's Statements« kuratiert von Christoph Tannert
Katowice (Polen)
www.bwa.katowice.pl

Die Gruppenausstellung **Berlin Artist's Statements** wurde von Christoph Tannert kuratiert. In der **Kunsthalle BW**A und im **Centrum na Mariackiej** wurden unterschiedliche künstlerische Positionen aus Berlin in Katowice gezeigt. Zu den Künstlern gehörten unter anderem Alicja Kwade, Sofie Bird Møller, Eberhard Havekost, Jörg Herold, Gregor Hildebrandt, Sven Marquardt, Natalia Stachon und Peter Krauskopf.

KLUB7
2015 »Azzurro«
15 x 4m, Acryl und Sprühlack auf Wand
Freie Arbeit
Berlin
www.klub7.de

KLUB7
2015 »Behind the Block«
7 x 3m, Acryl und Sprühlack auf Wand
Einzelausstellung »Behind the Block« im Tapetenwerk Leipzig
www.klub7.de

Im Rahmen unserer Ausstellungs-Tour **KLUB7. Behind The Block 2015** entstand die permanente Arbeit mit dem gleichnamigen Titel Behind the Block an der Außenwand des Tapetenwerks in der Lützneraße in Leipzig. Eine sehr freie und lockere Herangehensweise stand beim Arbeitsprozess im Vordergrund.

KLUB7
2012 »Represent«
15 x 15m, Acryl auf Wand
Auftragswerk
Berlin
www.klub7.de

Im Auftrag der Firma **Adidas** entwarfen wir dieses Mural und setzten es an einer Brandwand in Berlin-Kreuzberg um. Oft benutzen wir bei einem Gruppenbild diese Wimmelbild-Ästhetik. Im Laufe der Jahre wurde dies zu einem typischen KLUB7 Bildaufbau.

KLUB7
2015 »French dressing«
1,70 x 6m, Acryl und Kreide auf Wand
Einzelausstellung »Sleepless in Lyon« Galerie LE BOCAL
Lyon (Frankreich)
www.klub7.de

KLUB7
2015 »Des Pudels Kern«
5 x 5 x 3,50m, Kreide und Acryl auf Wand
Gruppenausstellung »Berlin Artist's Statements« kuratiert von Christoph Tannert
Katowice (Polen)
www.bwa.katowice.pl

Die Gruppenausstellung **Berlin Artist's Statements** wurde von Christoph Tannert kuratiert. In der **Kunsthalle BW**A und im **Centrum na Mariackiej** wurden unterschiedliche künstlerische Positionen aus Berlin in Katowice gezeigt. Zu den Künstlern gehörten unter anderem Alicja Kwade, Sofie Bird Møller, Eberhard Havekost, Jörg Herold, Gregor Hildebrandt, Sven Marquardt, Natalia Stachon und Peter Krauskopf.

KLUB7, Zosen, Mina Hamada, Skolp, Claudia Silbermann & Sonice Development
2015 »Symphony No. 7«
8 x 3,50m, Acryl und Sprühlack auf Wand
Freie Arbeit
Berlin
www.klub7.de

KLUB7
2014 »Easy«
36 x 17m, Folie auf Glas
Auftragswerk
Radolfzell am Bodensee
www.klub7.de

Den Auftrag für dieses Werk erhielten wir von einem Immobilienbesitzer in Radolfzell am Bodensee.
Dort wurde diese 600 m2 große Glasfassade mit einem luftigen Muster überzogen.

KLUB7
2013 »3 circles«
4 x 2m, Acryl und Marker auf Wand
Gruppenausstellung »We create Berlin« im Automobil Forum Berlin
www.klub7.de

Diese konstruktiv anmutende Arbeit war unser Beitrag zur Gruppenausstellung We create Berlin im Automobil Forum Unter den Linden in Berlin. Drei sich voneinander in der Textur abgrenzenden aber dennoch überlagernten, gleichgroßen Kreise ergeben zusammen eine klare Formsprache.

KLUB7
2014 »Untitled«
6 x 5m, Kreide auf Holz
Einzelausstellung kuratiert von Eckhart Haisch im Institut für Kunst und Kultur am Klostersee
Lehnin
www.klub7.de

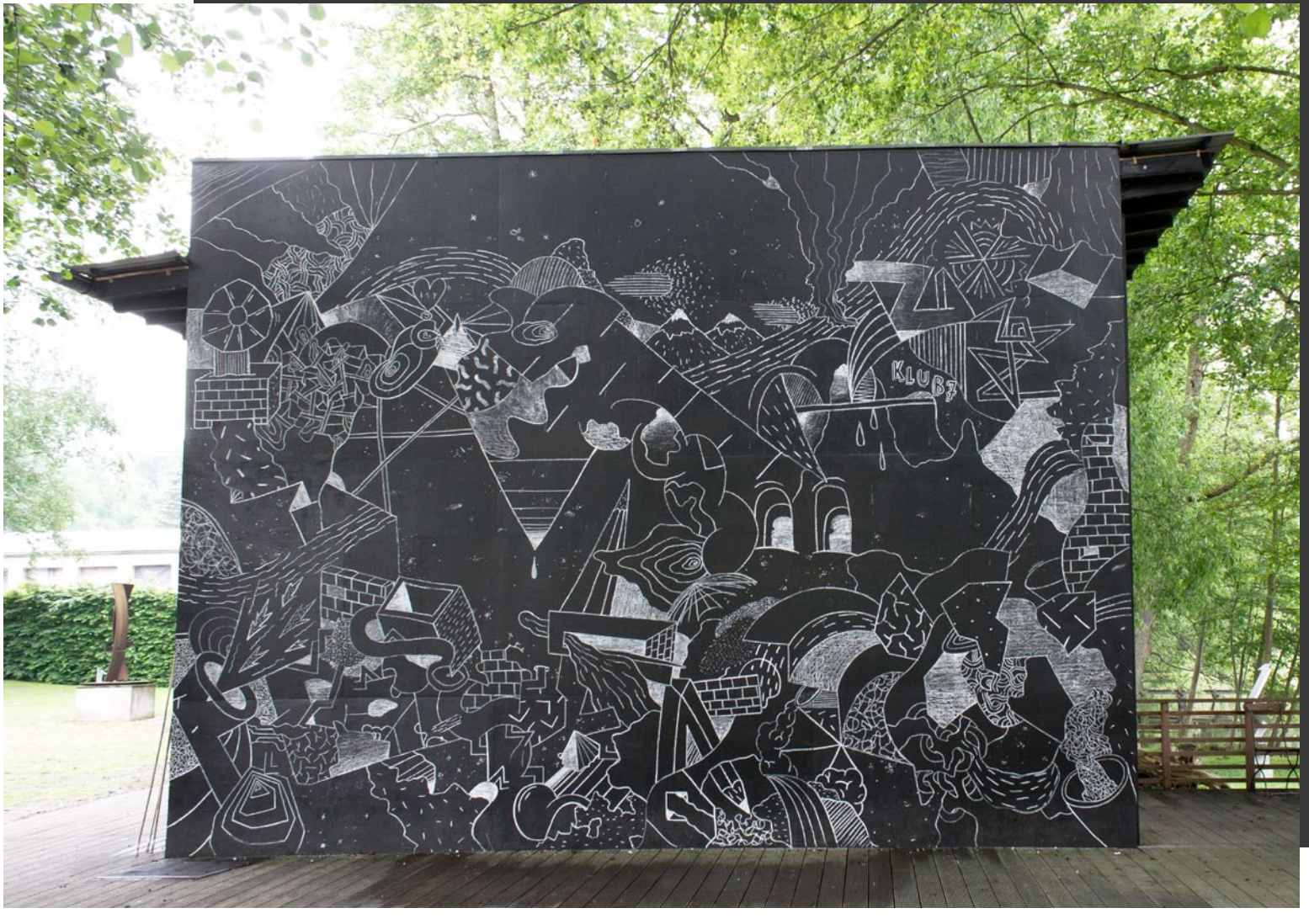

Der Künstler und Leiter des **Instituts für Kunst und Kultur am Klostersee**, Eckhart Haisch, lud uns ein, die Außenwand des Cafes temporär mit Kreide zu bemalen. Diese reduzierte und spontane Arbeitsweise ist zu einem unserer Markenzeichen geworden, welches wir auch gern spontan im öffentlichen Raum einer Stadt benutzen.

KLUB7
2013 »No gallery no Streetart«
7 x 2m, Kreide und Licht auf Wand
Ausstellung »No gallery no Streetart« mit LE BOCAL aus Frankreich im Urban Spree Berlin
www.klub7.de

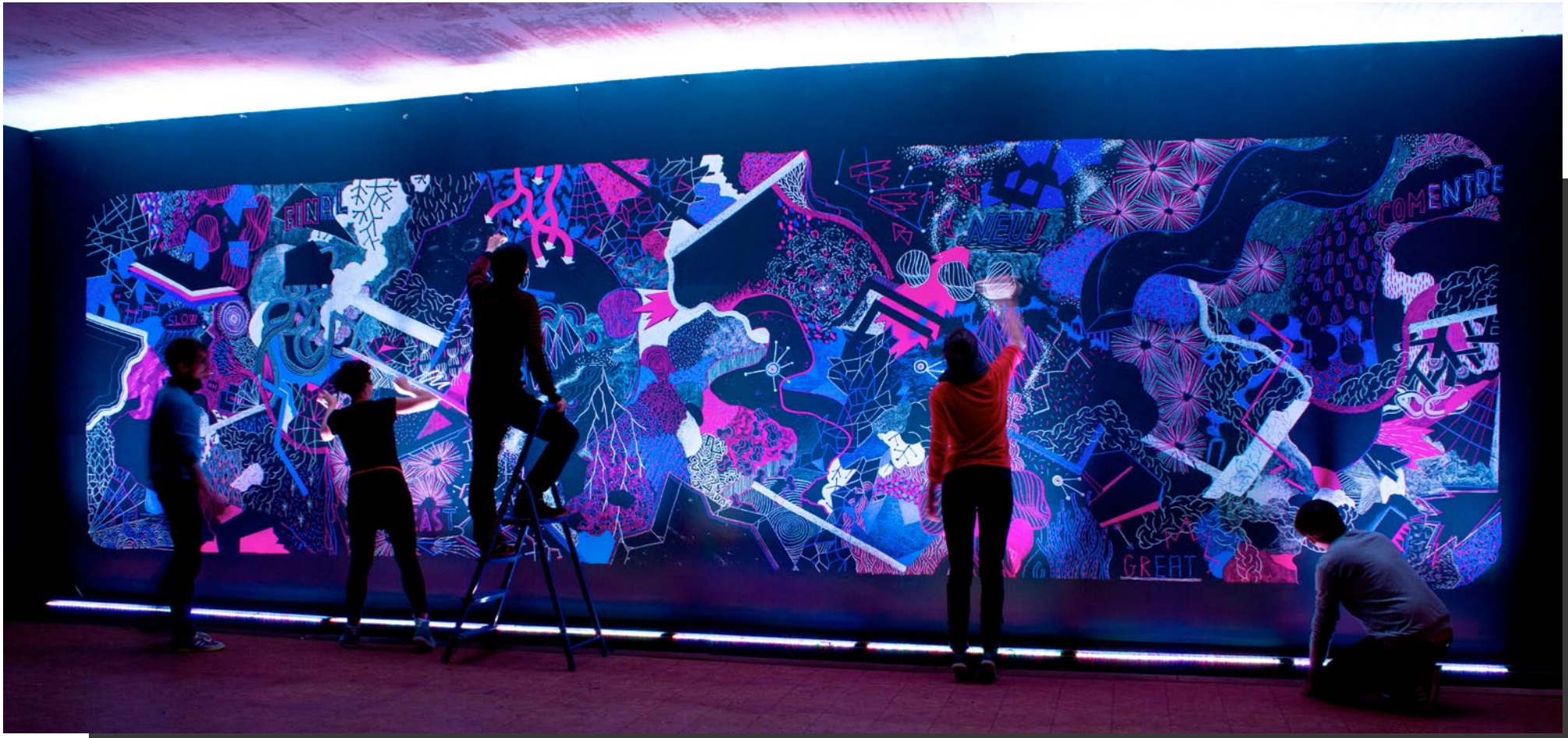

In der Ausstellung **No Gallery - No Streetart**, die wir zusammen mit der französischen Künstlergruppe **LE BOCAL** im Urban Spree in Berlin zeigten, entstand diese Kreide-Licht-Gruppen-Arbeit. In einem mehrtägigem Prozess wurde durch die Wandbemalung mittels fluoreszierender Kreide und der performativen Verwendung von RGB-Lichtpanels ein sich farblich und motivlich änderdes Bild geschaffen.

KLUB7
2013 »No gallery no Streetart«
7 x 2m, Kreide und Licht auf Wand
Ausstellung »No gallery no Streetart« mit LE BOCAL aus Frankreich im Urban Spree
Berlin
www.klub7.de

Diese Arbeit entstand für das **Kinder- und Jugendtheater Next Liberty** in Graz. Die Komposition orientiert sich hier an der Architektur des aufgesetzten Gebäudes. Linien und Flächen werden fortgeführt und somit zusätzlich betont.

KLUB7
2014 »Easy«
8 x 13m, Acryl auf Wand
Freiraumgalerie
Halle (Saale)
www.freiraumgalerie.com

Die **Freiraumgalerie** in Halle (Saale) lud uns ein, im Rahmen der Ausstellung **All You Can Paint** eine Brandwand zu bemalen. Für dieses Werk haben wir eine Flächenkompositionsidee weiter entwickelt. Diese wurde von uns zwei Jahre zuvor zum ersten Mal in einer Ausstellung in Lyon in einem Format von 2x3 Meter gemalt.

KLUB7
2015 »Peak lab«
3,50 x 2,50m, Acryl & Sprühlack auf Wand
Auftragswerk
Oldenburg
www.klub7.de

Die Firma **Peak lab** in Oldenburg war Auftraggeber dieses Wandbildes. Hierbei wurde kein fertiger Entwurf eins zu eins umgesetzt, sondern wir gingen spontan auf den Ort und auf die vorgefundenen Gegebenheiten des Raumes ein. Die freie Arbeit beschäftigt sich mit der Vielschichtigkeit und Vielseitigkeit eines Labors durch seine verschiedenen Ebenen und Ideenfelder.

KLUB7
2015 »Aufbruch in neue Welten«
12 x 35m, Acryl und Sprühlack auf Wand
LOA - Lichtenberg Open Art der Howoge
Berlin
http://loa-berlin.de/kuenstler/klub7

Das Wandgemälde Aufbruch in neue Welten entstand im Rahmen von **LOA-Berlin** (Lichtenberg Open Art) der **HOWOGE** und war ein Geschenk an den Stadtteil Hohenschönhausen in Berlin zum 30 jährigen Jubiläum. Unsere bisher höchste Arbeit wurde mittels Gerüst von sechs Künstlern in zehn Tagen umgesetzt.

KLUB7 (gegründet 1998) ist ein Künstlerkollektiv aus Berlin und Halle, das mit ihren farbgewaltigen Wandgemälden und Illustrationen Stadtlandschaften, Innenräume und Gegenstände zum Leben erweckt. Ihre künstlerischen Wurzeln in der Urban-Art-Szene haben die KLUB-Mitglieder Dani Daphne, Diskorobot, Kid Cash, Lowskii, Mike Okay und Otto Baum im Studium an verschiedenen Kunsthochschulen weiterentwickelt und so den unnachahmlichen KLUB7-Stil geprägt. Die Bandbreite ihrer Arbeiten reicht von Illustration bis Typografie, von Kunsthandwerk bis Design.
Die Mitglieder von KLUB7 wurden zwischen 1977 und 1980 in Berlin und Halle (Saale) geboren. Sie leben und arbeiten in Berlin und Halle (Saale). Alle Mitglieder von KLUB7 haben verschiedene Design- Fachrichtungen an der Kunsthochschule Berlin-Weißensee und Burg Giebichenstein Halle studiert.

KLUB7 - VITA SOLO AUSSTELLUNGEN

2015
Klub7. Behind The Block, HO | Berlin, Berlin
Klub7. Behind The Block, Tapetenwerk, Leipzig
Klub7. Behind The Block, Kösk, München
Berlin Artist's Statements, Centrum na Mariackiej, Katowice

2014
Klub7, Institut für Kunst, Lehnin
Downtown, Milk Gallery, Istanbul

2013
Sleepless In Lyon, Galerie Lebocal, Lyon

2012
Klub7 – Is Up To Some thing, Pandemic Gallery, New York
Klub7 – Easy As Pie, Gestalten Space, Berlin
Book Release Exhibition, Schau Fenster, Berlin

2009
Klub7, Fumetto, Luzern
Better Get Straight To The Point, ufo Galerie, Halle (Saale)

2008
Don't Follow The Line, sunshine in bag, Hannover

2006
Klub7, Basementizid, Heilbronn

GRUPPEN AUSSTELLUNGEN

2015
Print Works, Palanca, Zürich

2014
Drawing Forever, Flur 11, Braunschweig

2013
No Gallery – No Street Art, Urban Spree, Berlin
Musraramix Festival, The Naggar School, Jerusalem
Pictoplasma Festival, Freie Internationale Tankstelle, Berlin

2012
Sin Fronteras Festival, Cabaret Sauvage, Paris
Rekollekt, Kunstraum Kreuzberg Bethanien, Berlin
Open Art Space, Projektraum Kunst, Berlin

2011
37 Manifestos! Forum Factory, Berlin
D'ACCORD, Neon Chocolate Gallery, Berlin
Hidden Beauty, Schellens Textilfabrik, Eindhoven

2010
Papergirl, Neurotitan, Berlin

2009
The Big Draw, Gemäldegalerie, Berlin
Legenden Zur Strasse, Haus am Köllnischen Park, Berlin
Bon Voyage, Tape, Berlin

2008
Growth, Transplant, Dale Urban Feedback, Markthalle, Basel

2007
Chez Petits Jouneurs, Miss Hecker, Paris
Street Lab, Westergasfabriek Culture Park, Amsterdam

2006
Comic Meets Theater, Thalia Theater, Halle (Saale)

2005
The City Made Us Do This, Dialekt Kulturdirektion, Stuttgart

2004
Der Mannschaft Vs. Oranje, Punct Gallery, Tilburg